TECHE UDINE

MANOSCRITTI

FONDO PRINCIPALE

Manoscritto n. **P_MSS_2558_004**

Nel Fondo Principale sono confluiti la maggior parte dei lasciti manoscritti pervenuti alla Biblioteca Civica «Vincenzo Joppi» nel corso del tempo: si tratta perciò di un fondo composito nel quale è possibile trovare manoscritti di argomento liturgico, scientifico, giuridico, botanico e altro.

Collocazione:

Biblioteca Civica "Vincenzo Joppi", Udine
https://www.techeudine.it/fondo-principale
https://www.sbhu.it/

Signor Ippolito stimatissimo

Non è mai incomodo per me il giovare a qual-
cuno; ma quando si tratta poi dell'altrui quiete il
mio impegno raddoppia, e questa volta spero di
essere riuscita a sollecitamente soddisfare i suoi desi-
derii; e me ne compiaccio: la Sig.ª Virginia Bagliani
sia di mia sorella. Dopo un anno di soggiorno a
Parigi, onde assistere il padre che poi venne a mancare,
ora si trova a Lovere vicino a Bergamo, ed attual-
mente là alla sistemazione di alcuni suoi interessi,
per compiere poi la emigrazione, ha scritto direttu-
mente alla stessa, onde si prenda l'incarico di
ragguagliare da sè la Signora Basile, la quale mi
pare che partirà ancor essa del carattere un

poco ~~affinerosso~~ della sua conoscenza. Lei non
si curi di far sapere di sì altro che quando le
occorra qualche cosa, e in cambio la prego mi
ricordarmi alla Principessa Gonzaga se qualche volta
si porta a trovarla, si ricordi che a Collodo si
sente la sua assenza, e mi permetta di ripetermi

Sua Divotissima Serva

12 Maggio 1857

Livia Altoviti di Collodo

ms 2558/4

Signor Ippolito stimatissimo
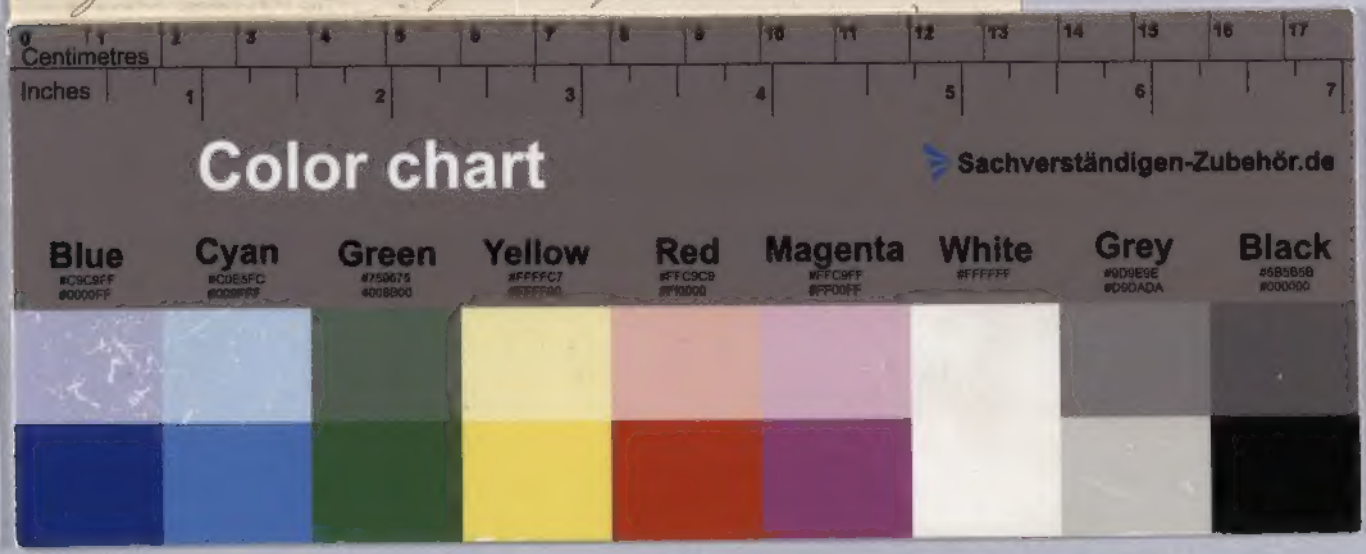
Non è mai incomodo per me il giovare a qual-
cuno; ma quando si tratta poi dell'attuale quisto il
mio impegno raddoppia; e questa volta spero di
essere riuscita a sollecitamente soddisfare i suoi desi-
deri; e me ne compiaccio. La Sig.ra Virginia Boglioni
aja di mia sorella, dopo un anno di soggiorno a
Parigi, ed è assistita il padre che poi venne a mancare,